L-23/35S

立式带锯机

- 230MM高度可切,锯切喉深达354MM
- 拉齿/断带随时修磨 配置小型锯条焊接机
- 低噪音 锯条低磨损 稳固铝合金轮盘
- 运行中灵活调节速度，4档调档变速
- LED灯，清晰锯切；气化喷头,支持干切
- 锯条张紧上移，调节松紧

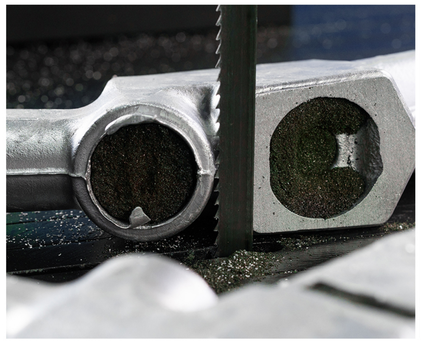

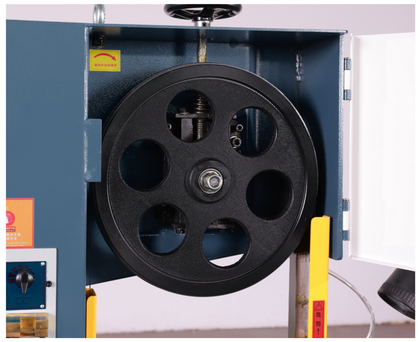

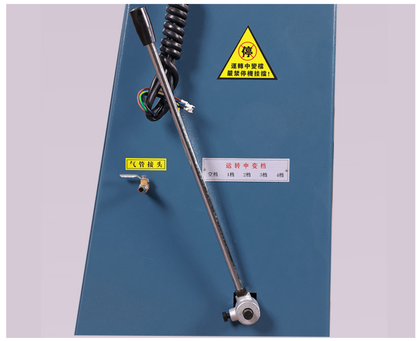

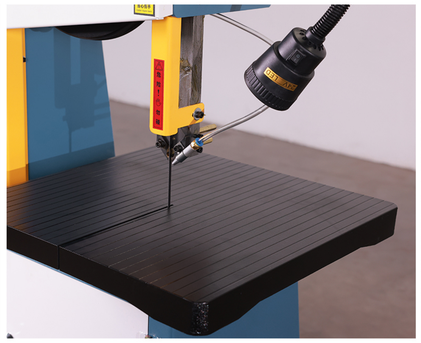

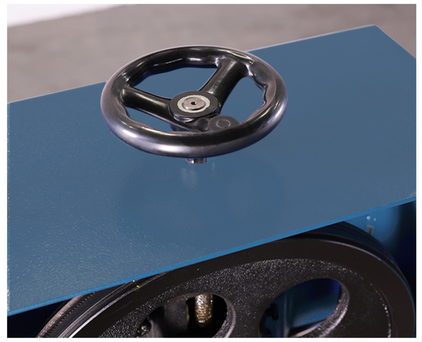

机型	L-23/35S	主电机功率 4P	1HP
最大锯切能力	354mm	8P	-
最大工作高度	230mm	变速箱功率	1HP
床台尺寸	506*506mm	锯带速度 50HZ	31.51.76.127
锯片长度	2780mm	熔接功率	1.2kv
锯片宽度	3~13mm	熔接能力	3~13mm
工作台 倾斜角度	前后 10° 左右各 15°	机械重量	约270kg
		机械尺寸	910x660x1580mm

锯切材料：

铸件切割
模具业、样品开发、金属解剖机、家电用品业、轮胎制造业:采样、品管，
各种机床生产业:加工角等广泛使用
石墨切割
军事用品制造:军事实验,用解剖机(飞弹内部构造、造船业、飞机、直升机等广泛使用
木材切割
软硬木料难切木料 珍贵木材和普通木材等